ANEXO V
PRESTAÇÃO ANUAL DE CONTAS DE GESTÃO
RELATÓRIO DE GESTÃO 2017 (Art. 9º, 14, § 1º)

I - INFORMAÇÕES GERAIS SOBRE A UNIDADE E RESPECTIVOS RESPONSÁVEIS:

a) Informações Gerais:

Entidade:	CÂMARA MUNICIPAL DE VEREADORES – SÃO JOÃO DO OESTE/SC
CNPJ:	80.911.936/0001-03
Endereço:	Rua Padre Francisco Xavier Riederer, 99 - Centro
Telefone:	(49) 3636-1509
E-mail:	camara@saojoao.sc.gov.br
Sítio Eletrônico:	www.camarasaojoao.sc.gov.br

b) Rol dos Responsáveis:

NOME: **Cornélio Schneider**		CARGO/FUNÇÃO: **Presidente**
CPF: **016.141.059-60**	ENDEREÇO RESIDENCIAL: **Rua Adolfo Grasel, 381**	E-MAIL: **camara@saojoao.sc.gov.br**
PERÍODO DE GESTÃO: **01/01/2018 a 31/12/2018**	ATO DE NOMEAÇÃO/DATA: **Ata nº 42 – 18/12/2017**	ATO DE EXONERAÇÃO/DATA: **31/12/2018 – Regimento Interno**

c) Estrutura organizacional, incluindo conselhos, quando existentes:

No município inexiste lei específica determinando e formalizando a estrutura organizacional. A Câmara municipal de Vereadores não possui orçamento próprio e está atrelada à estrutura administrativa da prefeitura.

De forma funcional, a estrutura básica da unidade segue detalhamento a seguir:

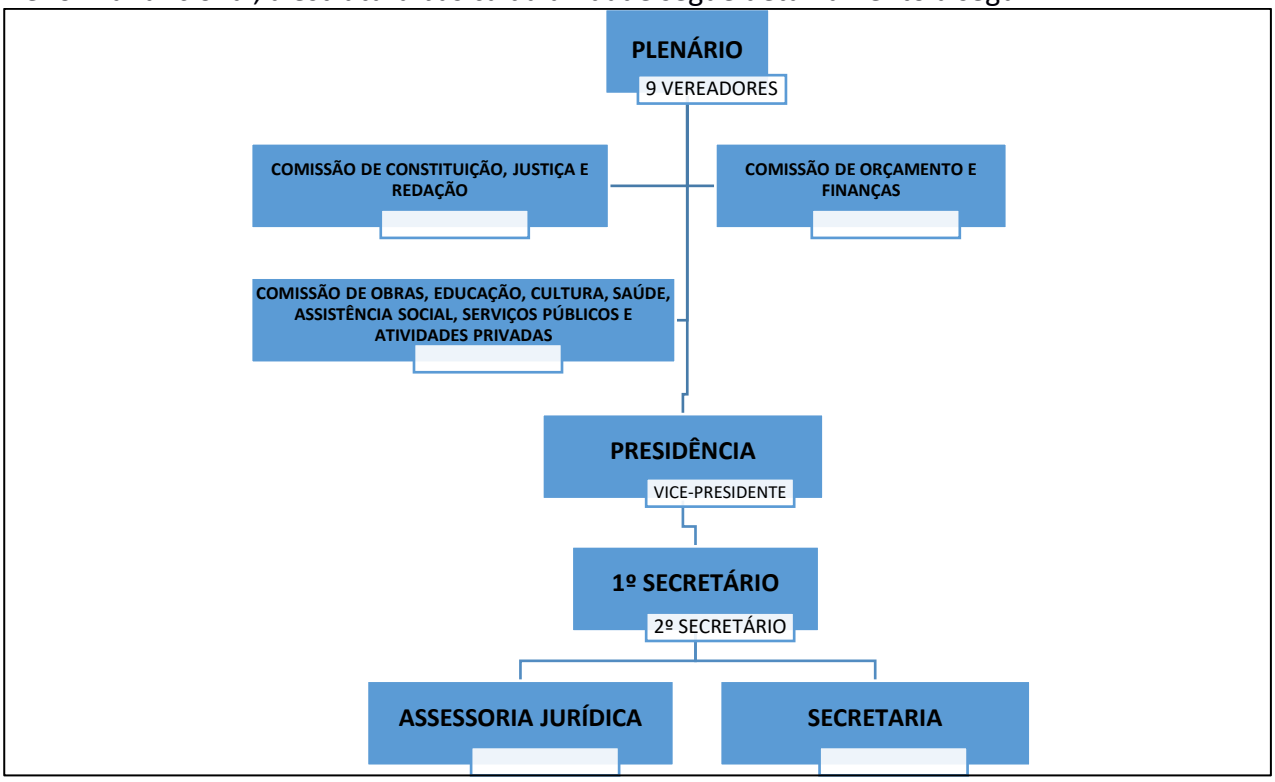

d) Competências institucionais, indicando as normas legais e regulamentares correspondentes:
- Lei Orgânica nº 539 de 22 de maio de 2000.

II - INFORMAÇÕES SOBRE A GESTÃO ORÇAMENTÁRIA E FINANCEIRA DA UNIDADE:

a) Programas de governos sob a responsabilidade da unidade jurisdicionada:

1 e 2- Planejamento e Execução dos programas de Governo sob a responsabilidade da Unidade:

Programas e ações		Previsão		Execução		Diferenças			
Cód	Função, subfunção, Programa/ação	Física	Financeira	Física	Financeira	Física		Financeira	
						Nominal	%	Nominal	%
2001	Atividades da Câmara de Vereadores	01	650.000,00	01	558.728,81	0	100	91.271,19	85,96

3- Contingenciamento de despesas no exercício:

Decreto nº	Despesa	Valor	Razões	Efeitos/Consequências
Sem Informações a Relatar				

4- Informações sobre o reconhecimento de passivos por insuficiência de créditos ou recursos:

Despesa reconhecida sem orçamento	Valores	Motivos do reconhecimento
Sem Informações a Relatar		

5- As razões e/ou circunstâncias para permanência de Restos a Pagar processados e não processados por mais de um exercício financeiro:

Empenhos de restos a pagar inscritos a partir do segundo ano pretérito ao da prestação de contas	Fornecedor	Motivos
Sem Informações a Relatar		

III – INFORMAÇÕES SOBRE A GESTÃO DE PESSOAS E TERCEIRIZAÇÃO DE MÃO DE OBRA:

a) Quadro de pessoal, informando a quantidade de agentes públicos (agentes políticos, servidores e militares) ocupantes de cargos efetivos, comissionados, empregos públicos, contratados por tempo determinado (Art. 37, IX, CF), conselheiros tutelares e estagiários, discriminando os comissionados que são titulares de cargo efetivo ou emprego público, bem como os valores consolidados na folha de pagamento, mês a mês:

CÃMARA MUNICIPAL DE SÃO JOÃO DO OESTE												
QUADRO DE PESSOAL DA UNIDADE GESTORA - MENSAL - QUANTIDADE (Anexo V, Item III, alínea "a") – ANO 2018												
Vínculos	Quantidade/Mês (40)											
	Jan	Fev	Mar	Abr	Mai	Jun	Jul	Ago	Set	Out	Nov	Dez
Agentes Públicos Civis Ativos ocupantes de Cargo Efetivo	1	1	1	1	1	1	1	1	1	1	1	1
Agentes Políticos com Mandato Eletivo	10	11	10	9	9	9	9	9	9	9	9	10
Servidores ocupantes de cargo/emprego em comissão na Unidade Gestora com vínculo efetivo com o Ente	0	0	0	0	0	0	0	0	0	0	0	0
Servidores ocupantes de cargo/emprego em comissão sem vínculo efetivo com o Ente	1	1	1	1	1	1	1	1	1	1	1	1
TOTAL	**12**	**13**	**12**	**11**	**11**	**11**	**11**	**11**	**11**	**11**	**11**	**12**

CÂMARA MUNICIPAL DE SÃO JOÃO DO OESTE												
QUADRO DE PESSOAL DA UNIDADE GESTORA - MENSAL - VALORES (Anexo V, Item III, alínea "a")												Ano: 2018
Vínculos	**Despesa Mensal da Folha de Pagamento por Vínculo/Mês**											
	Jan	**Fev**	**Mar**	**Abr**	**Mai**	**Jun**	**Jul**	**Ago**	**Set**	**Out**	**Nov**	**Dez**
Agentes Públicos Civis Ativos ocupantes de Cargo Efetivo	3.430,87	3.169,67	4.394,04	3.169,67	3.169,67	3.460,67	3.515,75	3.204,89	3.169,67	3.169,67	3.456,67	6.313,14
Agentes Políticos com Mandato Eletivo	32.986,80	35.626,80	36.159,20	30.346,80	30.346,80	30.346,80	30.346,80	30.346,80	30.346,80	30.346,80	30,221,40	62,552,60
Servidores ocupantes de cargo/emprego em comissão na Unidade Gestora com vínculo efetivo com o Ente	0	0	0	0	0	0	0	0	0	0	0	0
Servidores ocupantes de cargo/emprego em comissão sem vínculo efetivo com o Ente	3.580,08	3.286,52	3.286,52	3.286,52	3.286,52	3.587,52	3.645,35	3.323,04	3.286,52	3.286,52	3.572,94	6.545,87
Total	**39.997,75**	**42,082,99**	**43.839,76**	**36.802,99**	**36.802,99**	**37.394,99**	**37.507,90**	**36.874,73**	**36.802,99**	**36.802,99**	**37.250,91**	**75.411,61**

b) demonstrativo da quantidade de pessoas executando trabalhos na unidade jurisdicionada por meio de contratos de terceirização de serviços, contendo o posto de trabalho ocupado, bem como as despesas totais das contratações, mês a mês:
Resp: Nesta unidade não houve contratos de terceirização de serviços durante o exercício.

c) demonstrativo dos benefícios previdenciários, informando a quantidade de agentes públicos (agentes políticos, servidores e militares) inativos/aposentados, de pensionistas e de complementações de aposentadoria ou pensão ao valor percebido do Regime Geral da Previdência Social, pagos pelo tesouro, contendo os valores consolidados na folha de pagamento, mês a mês:
Resp: Na referida unidade, não teve nenhum benefício previdenciário.

d) discriminação da remuneração mensal e anual paga aos membros de diretoria, de conselho de administração e de conselho fiscal, incluindo bônus, participação em lucros e a qualquer outro título:
Resp: *Na referida unidade **não** há pagamentos a membros de diretoria, conselho de administração e/ou fiscal, **tampouco**, quaisquer participações em lucros ou outros títulos*.

IV - INFORMAÇÕES SOBRE TRANSFERÊNCIAS DE RECURSOS MEDIANTE CONVÊNIO, TERMO DE PARCERIA, TERMO DE COOPERAÇÃO OU INSTRUMENTO CONGÊNERE, DISCRIMINANDO VOLUME DE RECURSOS TRANSFERIDOS E RESPECTIVOS BENEFICIÁRIOS.

Resp: Nenhuma ocorrência de repasse de recursos sob forma de convênios e/ou congêneres por parte da referida unidade.

V – INFORMAÇÕES SOBRE LICITAÇÕES E CONTRATOS:

a) informação sobre os valores anuais das despesas realizadas referentes a aquisições e contratações de bens e serviços, por modalidade de licitação, bem como as decorrentes de dispensas e inexigibilidades de licitação:

CONTRATAÇÕES POR MODALIDADE				
CÂMARA MUNICIPAL DE SÃO JOÃO DO OESTE – EXERCÍCIO DE 2017				
Modalidade/Forma	Obras de Serviço de Engenharia	Compras	Contratação de Serviços	Despesa Realizada (anual)
Concorrência	0,00	0,00	0,00	0,00
Tomada de Preço	14.880,34	0,00	0,00	14.880,34
Convite	0,00	0,00	0,00	0,00
Concurso	0,00	0,00	0,00	0,00

Pregão Presencial	0,00	16.873,27	17.439,90	34.313,17
Pregão Eletrônico	0,00	0,00	0,00	0,00
Dispensa de Licitação (Art. 24, I e II)	0,00	699,90	5.790,80	6.490,70
Dispensa de Licitação (Outras Hipóteses)	0,00	0,00	0,00	0,00
Inexigibilidade de Licitação	0,00	0,00	8.388,53	8.388,53
Regime Diferenciado de Contratação (RDC)	0,00	0,00	0,00	0,00
TOTAL:	**14.880,34**	**17.573,17**	**31.619,23**	**64.072,74**

b) indicação do órgão de imprensa oficial, nos termos do art. 6º, XIII, da Lei nº 8.666/1993:

Resp: *Diário Oficial dos Municípios, conforme Lei Municipal nº 1618/2014 de 23/12/2014, regulamentada pelo Decreto nº 013/2015 de 26/02/2015.*

VI - INFORMAÇÕES SOBRE AS RECOMENDAÇÕES EXPEDIDAS PELO ÓRGÃO DE CONTROLE INTERNO E AS PROVIDÊNCIAS ADOTADAS (OU NÃO) NO EXERCÍCIO, DEMONSTRANDO:

a) Recomendações expedidas e providências adotadas:

Nenhuma recomendação formalizada foi expedida e encaminhada à unidade.

De forma informal, as orientações e contribuições ocorreram com atuação direta, de forma oral no ato da respectiva necessidade.

VII - ACOMPANHAMENTO DAS AÇÕES RELACIONADAS A CONTRATO DE GESTÃO VIGENTES NO EXERCÍCIO (EXIGÍVEIS SOMENTE PARA OS ÓRGÃOS ENCARREGADOS DA SUPERVISÃO DESTES CONTRATOS, NO ÂMBITO DO ESTADO E DOS MUNICÍPIOS):

Resp: Não houveram ações relacionadas à contratos de gestão nessa Unidade Gestora no período analisado.

VIII - AVALIAÇÃO DOS TERMOS DE PARCERIA CELEBRADOS PELA UNIDADE JURISDICIONADA (EXIGÍVEL SOMENTE PARA AS UNIDADES JURISDICIONADAS QUE FIRMARAM TERMO DE PARCERIA)

Resp: Durante o exercício, não foi firmado nenhum termo de parceria por esta unidade gestora.

CORNÉLIO SCHNEIDER
Presidente