

## Execução orçamentária da Receita

Exercício	Estimado	Arrecadado	%
2006	7.840.000,00	7.603.979,28	96,99
2007	7.800.000,00	8.828.686,36	113,19
2008	8.320.000,00	11.068.708,87	133,04
2009	10.000.000,00	11.751.154,51	117,51
2010	11.230.000,00	12.525.004,43	111,53
2011	13.700.000,00	15.765.091,19	115,07
2012	15.000.000,00	15.553.326,52	103,69
2013	15.750.000,00	17.612.505,18	111,83
2014	18.000.000,00	20.138.700,43	111,88
2015	19.600.000,00	19.211.753,35	98,02
2016	19.650.000,00	21.022.632,78	106,99
2017	20.900.000,00	21.863.802,46	104,61
2018	22.250.000,00	23.604.607,41	106,09
2019	24.000.000,00	26.927.381,93	112,20
2020	26.000.000,00	15.797.205,23	60,76

27.080.923,25 Projetado  
2.031.069,24 123,86

2021	28.000.000,00	Crescimento de 7,50%	29.111.992,50
------	---------------	----------------------	---------------

OBS: Exceto as receitas decorrentes de convênio para Obras de infraestrutura e de emendas parlamentares para despesas de custeio na Saúde

2017 = Custeio saúde = 325.000,00 + Capital = 640.223,27

2018 = Custeio saúde = 100.000,00 + Capital = 765.959,11

2019 = Custeio saúde = 370.15700 + Capital = 1.492.795,92

2020 = Custeio saúde = 772.431,93 + Capital = 11.603,00

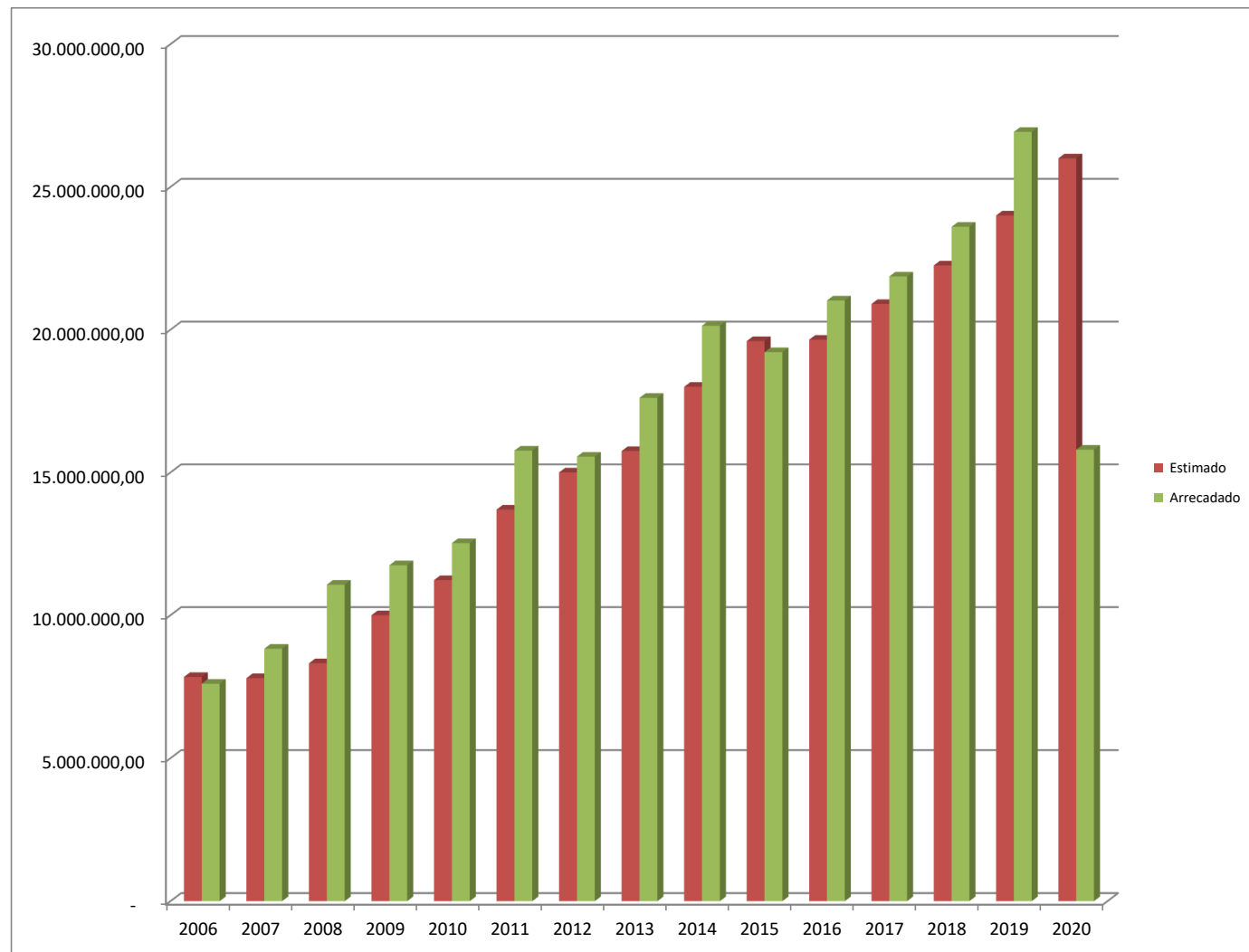

## Execução orçamentária da Despesa

Exercício	Fixado	Empenhado	%
2006	7.840.000,00	7.492.247,99	95,56
2007	7.800.000,00	8.437.256,21	108,17
2008	8.320.000,00	11.545.789,16	138,77
2009	10.000.000,00	11.357.048,07	113,57
2010	11.230.000,00	11.888.725,41	105,87
2011	13.700.000,00	15.245.171,66	111,28
2012	15.000.000,00	15.451.661,03	103,01
2013	15.750.000,00	17.744.719,43	112,66
2014	18.000.000,00	21.051.177,41	116,95
2015	19.600.000,00	19.316.666,71	98,55
2016	19.650.000,00	21.656.767,35	110,21
2017	20.900.000,00	21.573.068,86	103,22
2018	22.250.000,00	23.398.190,34	105,16
2019	25.200.000,00	28.156.257,62	111,73
2020	26.000.000,00	21.334.142,04	82,05

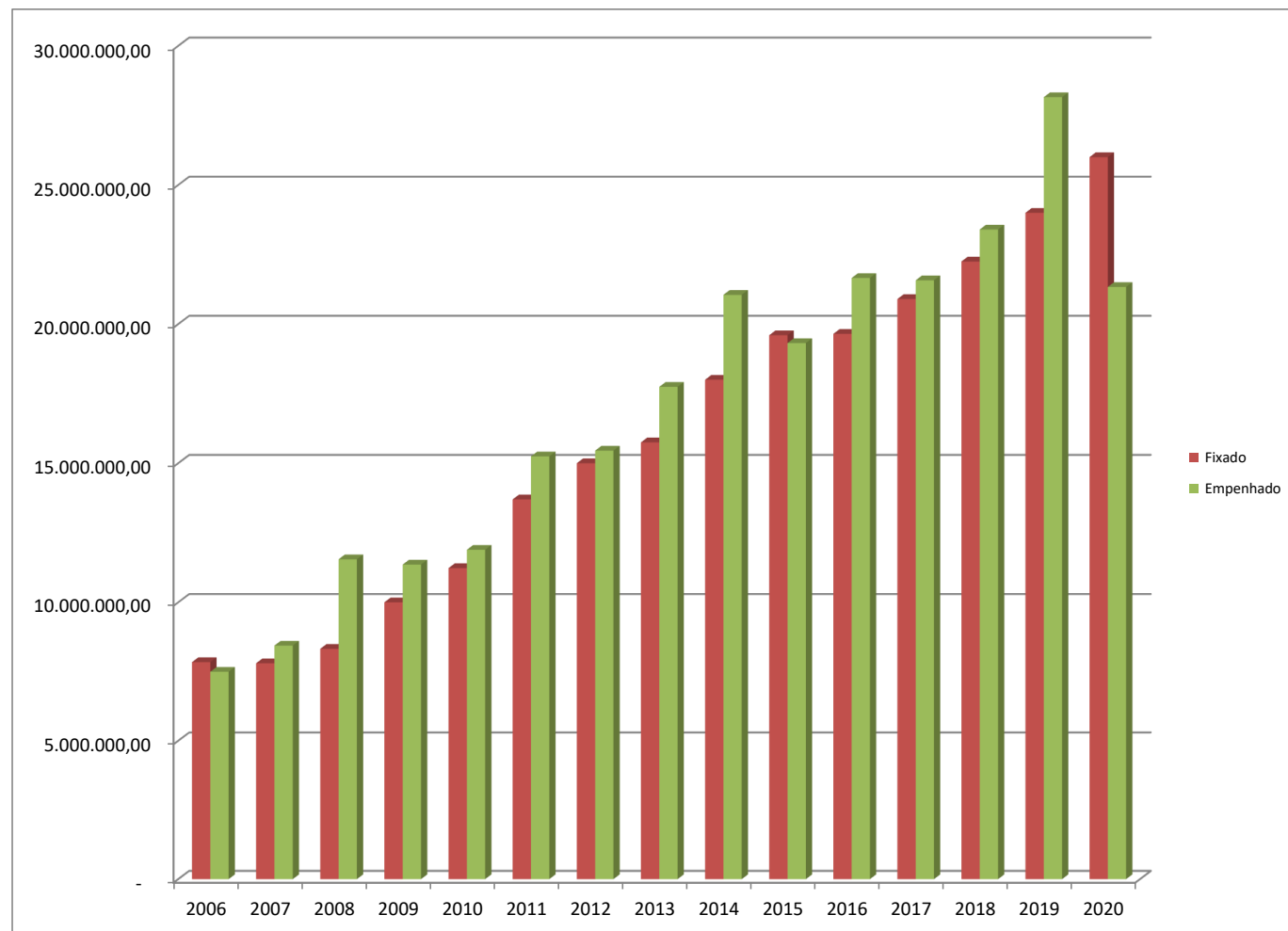

## Despesas com Pessoal

Exercício	Receita Líquida	Aplicado	%
2006	7.074.674,97	2.808.531,39	39,70
2007	7.948.000,55	2.982.724,58	37,53
2008	9.415.157,74	3.328.659,02	35,35
2009	10.133.575,33	3.824.125,64	37,74
2010	11.650.624,27	4.091.607,13	35,12
2011	13.603.528,77	4.896.392,97	35,99
2012	14.457.821,29	5.684.411,73	39,32
2013	15.797.025,09	7.001.509,48	44,32
2014	17.815.192,41	8.296.821,22	46,57
2015	18.528.994,77	8.828.151,21	47,65
2016	20.937.924,59	9.443.197,32	45,10
2017	22.188.802,46	10.199.534,44	45,97
2018	23.604.607,41	10.474.871,10	44,38
2019	26.927.381,93	11.788.172,90	43,78
O 2020	26.000.000,00	12.771.000,00	49,12
E 2020	15.797.205,23	7.533.063,66	47,69
P 2021	28.000.000,00	13.400.000,00	47,86
Média mês	2.256.743,60	1.004.408,49	
Projetado	27.080.923,25	13.388.765,15	

Receita crescimento de 7,5%  
 Revisão Geral anual de 8,50% - Inflação

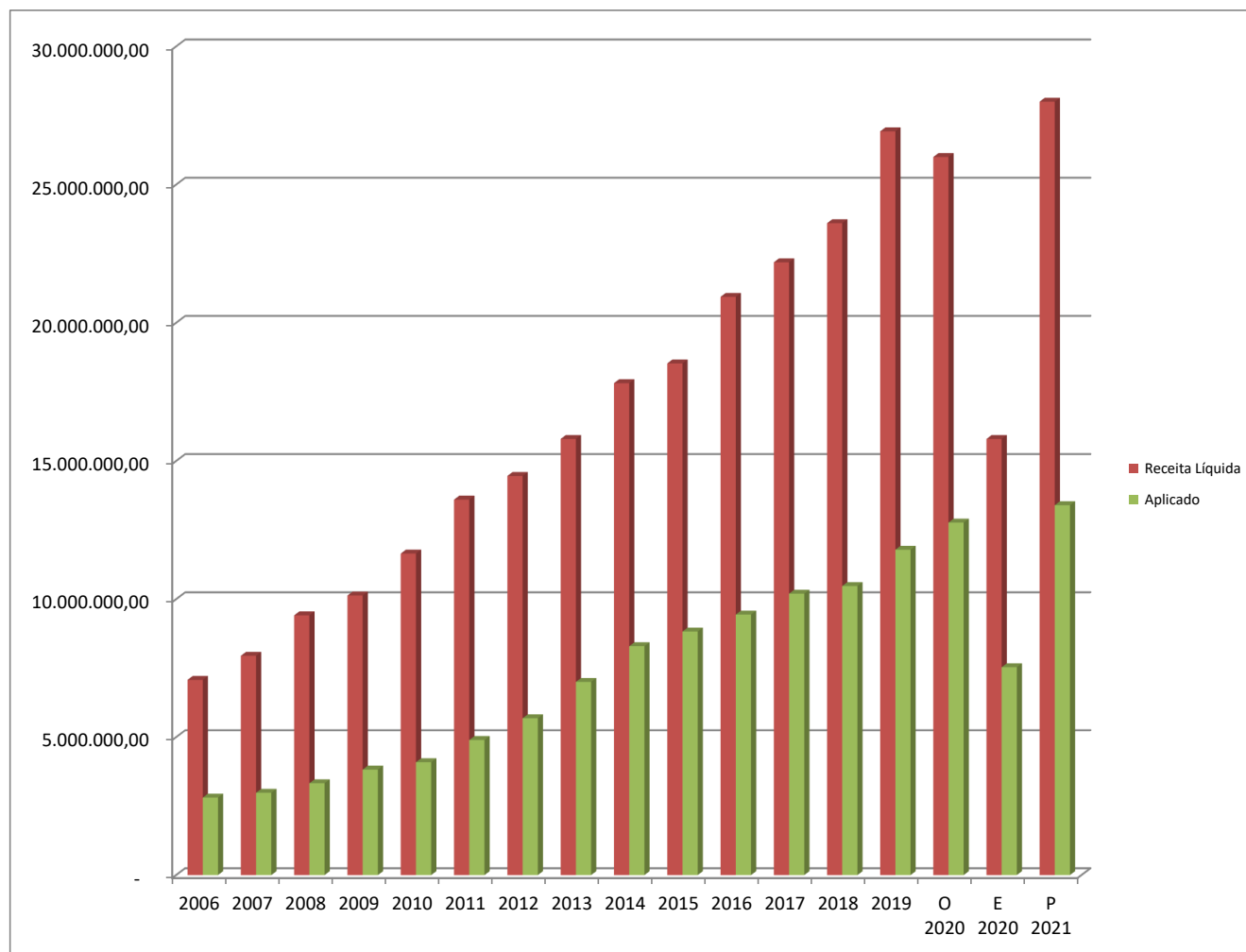

## Despesas com Saúde

Exercício	Valor	% aplicado
2006	1.409.504,35	17,31
2007	1.469.131,29	15,29
2008	1.920.382,58	15,32
2009	2.115.258,69	16,27
2010	2.244.232,34	15,66
2011	3.429.686,32	19,88
2012	4.004.384,10	23,51
2013	3.310.740,73	17,38
2014	3.947.192,28	17,55
2015	3.785.515,50	16,63
2016	4.381.915,59	16,96
2017	4.579.301,99	17,61
2018	5.302.378,96	15,78
2019	5.837.305,75	18,05
2020	3.357.607,60	14,57

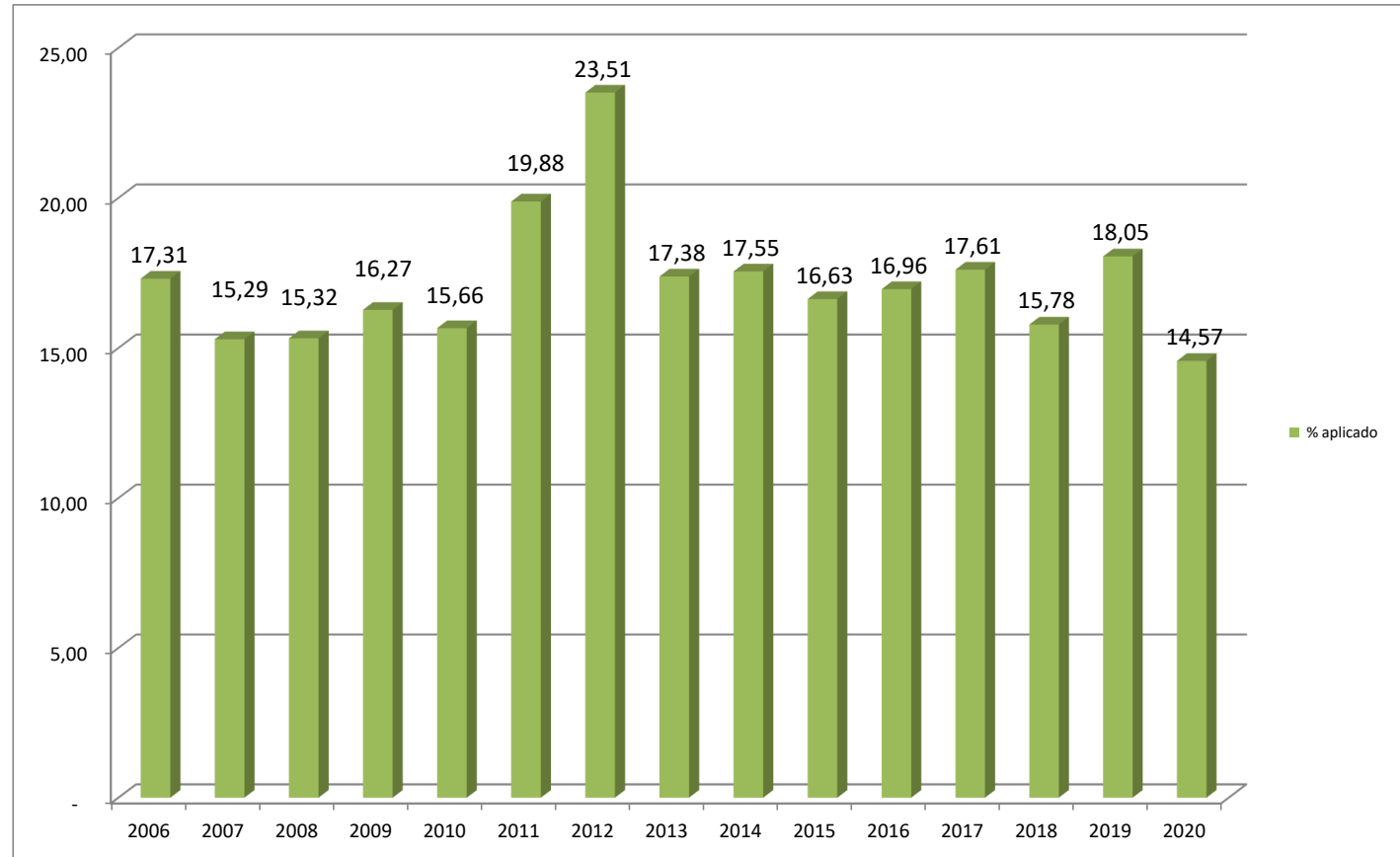

## Despesas com Educação

Exercício	Valor	% aplicado
2006	1.803.480,62	25,51
2007	2.152.664,36	26,56
2008	2.552.161,70	26,07
2009	3.232.322,35	26,64
2010	3.919.943,72	25,78
2011	3.370.776,86	26,94
2012	5.258.086,99	27,99
2013	6.221.635,34	28,56
2014	4.542.807,21	28,87
2015	4.740.807,91	29,46
2016	4.973.583,35	27,72
2017	5.536.033,99	29,01
2018	5.487.772,96	26,39
2019	5.488.042,81	27,51
2019	2.867.730,59	27,05

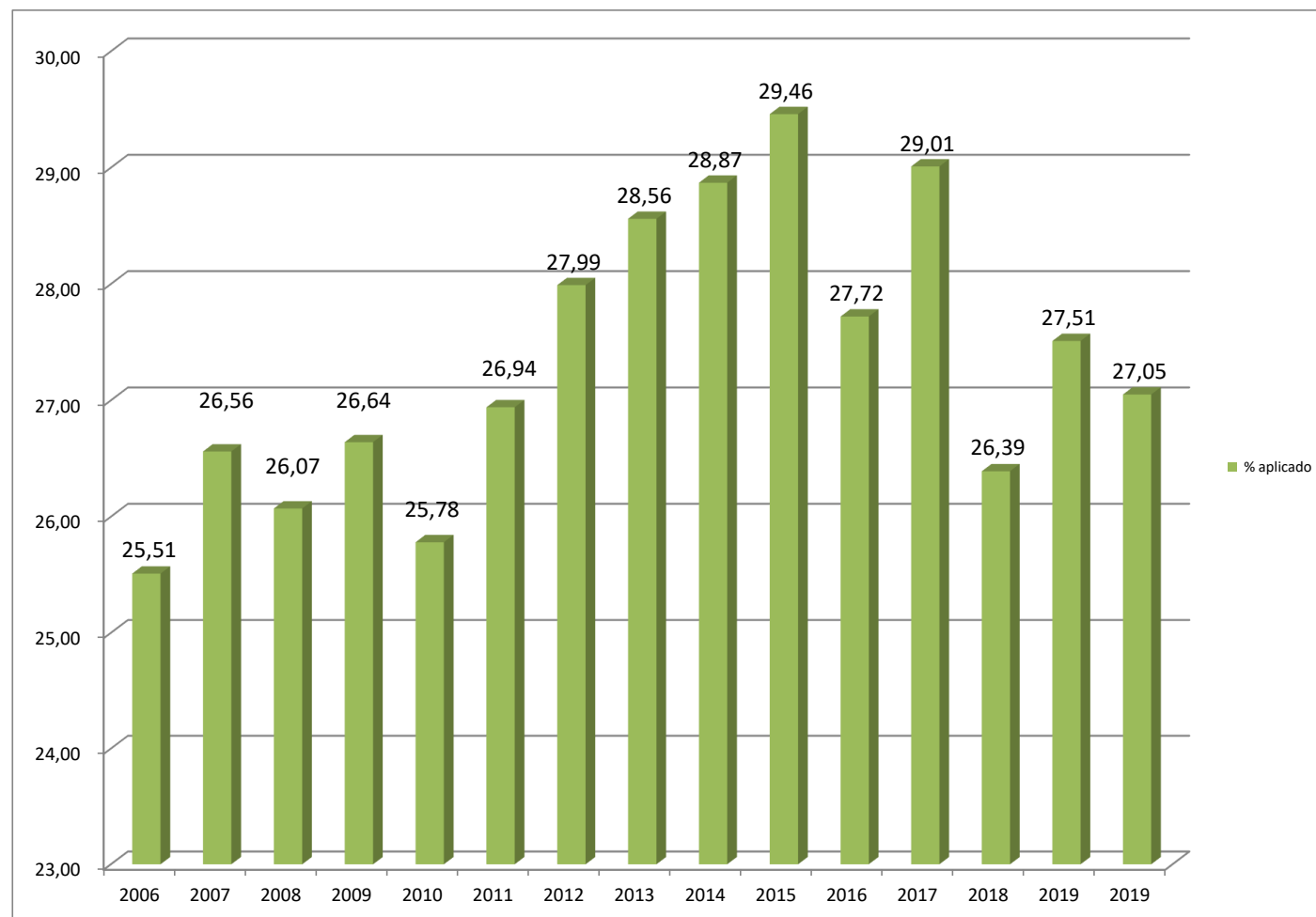

## Execução orçamentária do FUNDEB

Exercício	Estimado	Arrecadado	%
2006	565.000,00	511.837,90	90,59
2007	540.000,00	575.076,53	106,50
2008	630.000,00	693.517,09	110,08
2009	880.000,00	835.706,25	94,97
2010	950.000,00	963.394,43	101,41
2011	1.020.000,00	1.070.231,96	104,92
2012	1.120.000,00	1.292.689,48	115,42
2013	1.570.000,00	1.428.505,89	90,99
2014	1.700.000,00	1.689.392,81	99,38
2015	1.950.000,00	1.776.918,34	91,12
2016	1.950.000,00	2.020.703,37	103,63
2017	2.100.000,00	1.821.017,47	86,72
2018	2.000.000,00	2.186.264,96	109,31
2019	2.200.000,00	2.437.207,04	110,78
2020	2.500.000,00	1.406.446,95	56,26

2.411.051,91 Projetado  
 (88.948,09) Excesso

2021	2.600.000,00
------	--------------

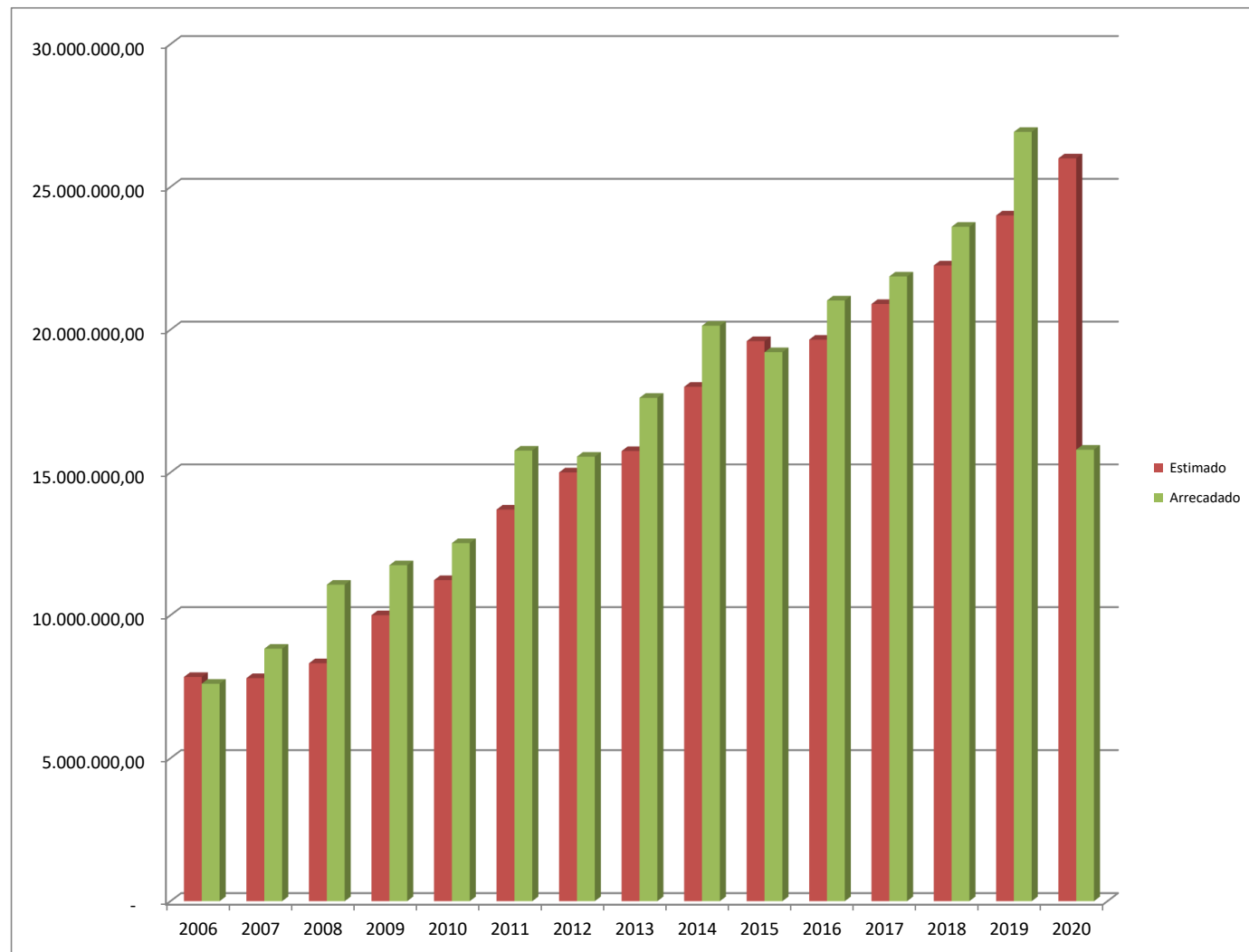

## Valores Investidos

Exercício	Valor	% Investimento
2006	1.112.756,10	14,85
2007	1.755.827,97	20,81
2008	3.684.649,26	31,91
2009	2.278.789,36	20,06
2010	2.269.872,96	19,09
2011	3.930.483,38	25,78
2012	2.719.959,94	17,60
2013	2.504.269,53	14,11
2014	4.430.287,66	21,05
2015	1.565.798,44	8,11
2016	2.696.623,36	12,45
2017	1.423.026,62	6,60
2018	2.149.201,04	9,19
2019	4.266.524,45	15,15
2020	4.363.102,63	20,45

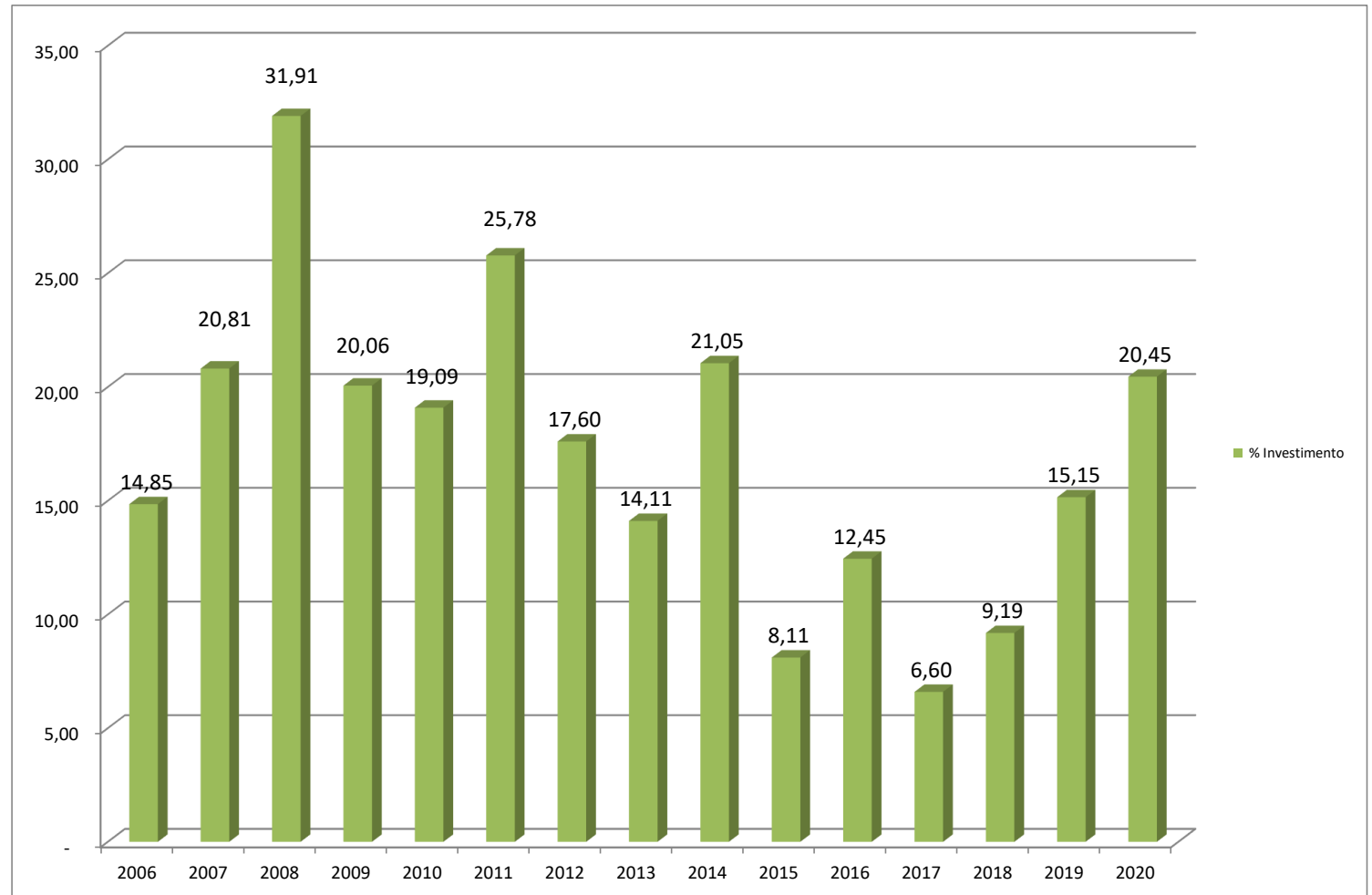

## Valores Investidos

Exercício	Valor	% Investimento
2006	1.112.756,10	14,85
2007	1.755.827,97	20,81
2008	3.684.649,26	31,91
2009	2.278.789,36	20,06
2010	2.269.872,96	19,09
2011	3.930.483,38	25,78
2012	2.719.959,94	17,60
2013	2.504.269,53	14,11
2014	4.430.287,66	21,05
2015	1.565.798,44	8,11
2016	2.696.623,36	12,45
2017	1.423.026,62	6,60
2018	2.149.201,04	9,19
2019	4.266.524,45	15,15
2020	4.363.102,63	20,45

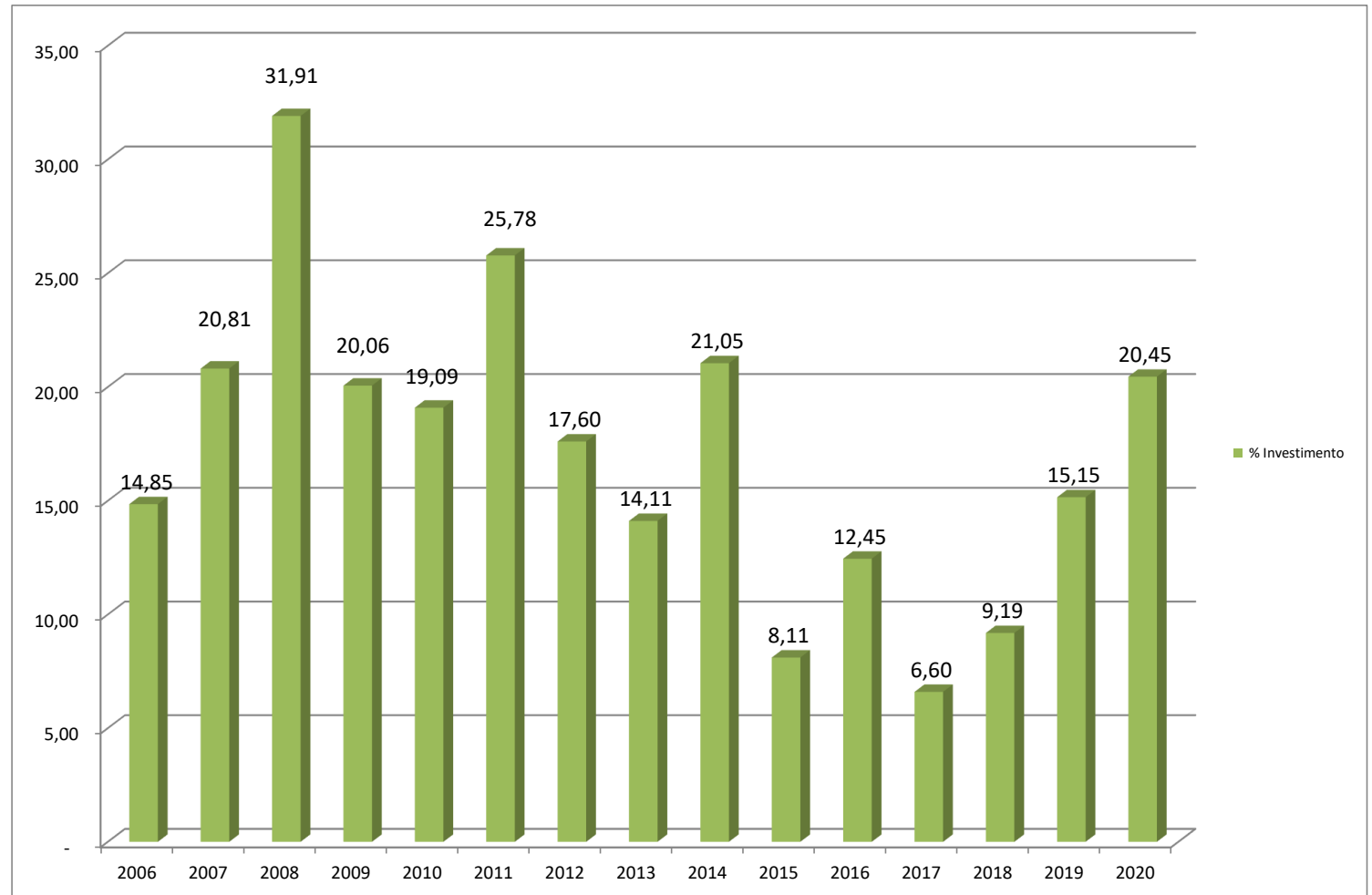



## ÍNDICE GERAL DE PREÇOS DO MERCADO – IGP-M

Por [fernando](#) Em [Economia](#), [Indicadores do Brasil](#) Postou 1 de janeiro de 2019

### O que compõe o IGPM:

O IGPM/FGV é calculado mensalmente pela FGV e é divulgado no final de cada mês de referência.

Quando ele foi concebido teve como princípio ser um indicador para balizar as correções de alguns títulos emitidos pelo Tesouro Nacional e Depósitos Bancários com renda pós fixadas acima de um ano.

Posteriormente passou a ser o índice utilizado para a correção de contratos de aluguel e como indexador de algumas tarifas como energia elétrica.

IMPRIMIR TABELA

Mês/ano	Índice do mês (em %)	Índice acumulado no ano (em %)	Índice acumulado nos últimos 12 meses (em %)	Número índice acumulado a partir de Jan/93
<b>Jun/2020</b>	1,56	4,3892	7,3133	1.907,6163
<b>Mai/2020</b>	0,28	2,7857	6,5103	1.878,3146
<b>Abr/2020</b>	0,80	2,4987	6,6908	1.873,0700
<b>Mar/2020</b>	1,24	1,6853	6,8178	1.858,2044
<b>Fev/2020</b>	-0,04	0,4398	6,8389	1.835,4448
<b>Jan/2020</b>	0,48	0,4800	7,8223	1.836,1792
<b>Dez/2019</b>	2,09	7,3179	7,3179	1.827,4077
<b>Nov/2019</b>	0,30	5,1209	3,9856	1.789,9968
<b>Out/2019</b>	0,68	4,8065	3,1665	1.784,6429
<b>Set/2019</b>	-0,01	4,0986	3,3817	1.772,5893
<b>Ago/2019</b>	-0,67	4,1090	4,9636	1.772,7666
<b>Jul/2019</b>	0,40	4,8112	6,4113	1.784,7243
<b>Jun/2019</b>	0,80	4,3937	6,5279	1.777,6138
<b>Mai/2019</b>	0,45	3,5651	7,6587	1.763,5058
<b>Abr/2019</b>	0,92	3,1012	8,6555	1.755,6056
<b>Mar/2019</b>	1,26	2,1613	8,2786	1.739,6013
<b>Fev/2019</b>	0,88	0,8900	7,6157	1.717,9551
<b>Jan/2019</b>	0,01	0,0100	6,7516	1.702,9690
<b>Dez/2018</b>	-1,08	7,5521	7,5521	1.702,7987
<b>Nov/2018</b>	-0,49	8,7264	9,6940	1.721,3897
<b>Out/2018</b>	0,89	9,2618	10,8074	1.729,8660
<b>Set/2018</b>	1,52	8,2979	10,0496	1.714,6060
<b>Ago/2018</b>	0,70	6,6764	8,9114	1.688,9342
<b>Jul/2018</b>	0,51	5,9349	8,2624	1.677,1938
<b>Jun/2018</b>	1,87	5,3974	6,9376	1.668,6835
<b>Mai/2018</b>	1,38	3,4626	4,2712	1.638,0519

Mês/ano	Índice do mês (em %)	Índice acumulado no ano (em %)	Índice acumulado nos últimos 12 meses (em %)	Número índice acumulado a partir de Jan/93
<b>Abr/2018</b>	0,57	2,0542	1,8953	1.615,7545
<b>Mar/2018</b>	0,64	1,4758	0,2033	1.606,5969
<b>Fev/2018</b>	0,07	0,8305	-0,4239	1.596,3801
<b>Jan/2018</b>	0,76	0,7600	-0,4140	1.595,2634
<b>Dez/2017</b>	0,89	-0,5326	-0,5326	1.583,2308
<b>Nov/2017</b>	0,52	-1,4100	-0,8777	1.569,2643
<b>Out/2017</b>	0,20	-1,9201	-1,4200	1.561,1463
<b>Set/2017</b>	0,47	-2,1158	-1,4594	1.558,0302
<b>Ago/2017</b>	0,10	-2,5737	-1,7242	1.550,7417
<b>Jul/2017</b>	-0,72	-2,6711	-1,6751	1.549,1925
<b>Jun/2017</b>	-0,67	-1,9652	-0,7837	1.560,4276
<b>Mai/2017</b>	-0,93	-1,3039	1,5736	1.570,9530
<b>Abr/2017</b>	-1,10	-0,3775	3,3678	1.585,7000
<b>Mar/2017</b>	0,01	0,7306	4,8624	1.603,3367
<b>Fev/2017</b>	0,08	0,7205	5,3866	1.603,1764
<b>Jan/2017</b>	0,64	0,6400	6,6608	1.601,8949
<b>Dez/2016</b>	0,54	7,1907	7,1907	1.591,7080
<b>Nov/2016</b>	-0,03	6,6150	7,1374	1.583,1589
<b>Out/2016</b>	0,16	6,6470	8,7985	1.583,6340
<b>Set/2016</b>	0,20	6,4766	10,6777	1.581,1042
<b>Ago/2016</b>	0,15	6,2641	11,5062	1.577,9483
<b>Jul/2016</b>	0,18	6,1049	11,6509	1.575,5850
<b>Jun/2016</b>	1,69	5,9143	12,2193	1.572,7540
<b>Mai/2016</b>	0,82	4,1541	11,0937	1.546,6162
<b>Abr/2016</b>	0,33	3,3070	10,6419	1.534,0371
<b>Mar/2016</b>	0,51	2,9672	11,5682	1.528,9914
<b>Fev/2016</b>	1,29	2,4447	12,0900	1.521,2331
<b>Jan/2016</b>	1,14	1,1400	10,9612	1.501,8591
<b>Dez/2015</b>	0,49	10,5443	10,5443	1.484,9309
<b>Nov/2015</b>	1,52	10,0053	10,6873	1.477,6902
<b>Out/2015</b>	1,89	8,3582	10,0985	1.455,5657
<b>Set/2015</b>	0,95	6,3482	8,3588	1.428,5658
<b>Ago/2015</b>	0,28	5,3474	7,5538	1.415,1222
<b>Jul/2015</b>	0,69	5,0533	6,9639	1.411,1709
<b>Jun/2015</b>	0,67	4,3334	5,5829	1.401,5005
<b>Mai/2015</b>	0,41	3,6390	4,1041	1.392,1730
<b>Abr/2015</b>	1,17	3,2158	3,5442	1.386,4884
<b>Mar/2015</b>	0,98	2,0222	3,1450	1.370,4541
<b>Fev/2015</b>	0,27	1,0321	3,8499	1.357,1540
<b>Jan/2015</b>	0,76	0,7600	3,9638	1.353,4995
<b>Dez/2014</b>	0,62	3,6749	3,6749	1.343,2905
<b>Nov/2014</b>	0,98	3,0361	3,6543	1.335,0134

Mês/ano	Índice do mês (em %)	Índice acumulado no ano (em %)	Índice acumulado nos últimos 12 meses (em %)	Número índice acumulado a partir de Jan/93
<b>Out/2014</b>	0,28	2,0361	2,9460	1.322,0573
<b>Set/2014</b>	0,20	1,7512	3,5414	1.318,3658
<b>Ago/2014</b>	-0,27	1,5481	4,8848	1.315,7344
<b>Jul/2014</b>	-0,61	1,8230	5,3265	1.319,2965
<b>Jun/2014</b>	-0,74	2,4480	6,2484	1.327,3936
<b>Mai/2014</b>	-0,13	3,2117	7,8434	1.337,2895
<b>Abr/2014</b>	0,78	3,3461	7,9837	1.339,0302
<b>Mar/2014</b>	1,67	2,5462	7,3087	1.328,6666
<b>Fev/2014</b>	0,38	0,8618	5,7677	1.306,8424
<b>Jan/2014</b>	0,48	0,4800	5,6729	1.301,8952
<b>Dez/2013</b>	0,60	5,5257	5,5257	1.295,6759
<b>Nov/2013</b>	0,29	4,8963	5,6096	1.287,9482
<b>Out/2013</b>	0,86	4,5930	5,2726	1.284,2240
<b>Set/2013</b>	1,50	3,7011	4,3959	1.273,2738
<b>Ago/2013</b>	0,15	2,1686	3,8507	1.254,4570
<b>Jul/2013</b>	0,26	2,0156	5,1780	1.252,5781
<b>Jun/2013</b>	0,75	1,7510	6,3110	1.249,3299
<b>Mai/2013</b>	0,00	0,9936	6,2160	1.240,0296
<b>Abr/2013</b>	0,15	0,9936	7,2994	1.240,0296
<b>Mar/2013</b>	0,21	0,8423	8,0494	1.238,1724
<b>Fev/2013</b>	0,29	0,6310	8,2866	1.235,5777
<b>Jan/2013</b>	0,34	0,3400	7,9087	1.232,0049
<b>Dez/2012</b>	0,68	7,8119	7,8119	1.227,8302
<b>Nov/2012</b>	-0,03	7,0838	6,9553	1.219,5374
<b>Out/2012</b>	0,02	7,1158	7,5222	1.219,9033
<b>Set/2012</b>	0,97	7,0945	8,0705	1.219,6594
<b>Ago/2012</b>	1,43	6,0656	7,7280	1.207,9424
<b>Jul/2012</b>	1,34	4,5703	6,6766	1.190,9123
<b>Jun/2012</b>	0,66	3,1876	5,1397	1.175,1651
<b>Mai/2012</b>	1,02	2,5110	4,2623	1.167,4599
<b>Abr/2012</b>	0,85	1,4759	3,6534	1.155,6720
<b>Mar/2012</b>	0,43	0,6207	3,2422	1.145,9316
<b>Fev/2012</b>	-0,06	0,1899	3,4376	1.141,0252
<b>Jan/2012</b>	0,25	0,2500	4,5347	1.141,7102
<b>Dez/2011</b>	-0,12	5,0977	5,0977	1.138,8631
<b>Nov/2011</b>	0,50	5,2240	5,9501	1.140,2313
<b>Out/2011</b>	0,53	4,7005	6,9516	1.134,5586
<b>Set/2011</b>	0,65	4,1485	7,4622	1.128,5771
<b>Ago/2011</b>	0,44	3,4759	7,9961	1.121,2887
<b>Jul/2011</b>	-0,12	3,0226	8,3509	1.116,3767
<b>Jun/2011</b>	-0,18	3,1464	8,6438	1.117,7179
<b>Mai/2011</b>	0,43	3,3324	9,7649	1.119,7334

Mês/ano	Índice do mês (em %)	Índice acumulado no ano (em %)	Índice acumulado nos últimos 12 meses (em %)	Número índice acumulado a partir de Jan/93
<b>Abr/2011</b>	0,45	2,8900	10,5955	1.114,9392
<b>Mar/2011</b>	0,62	2,4290	10,9478	1.109,9445
<b>Fev/2011</b>	1,00	1,7979	11,3007	1.103,1052
<b>Jan/2011</b>	0,79	0,7900	11,4990	1.092,1834
<b>Dez/2010</b>	0,69	11,3220	11,3220	1.083,6227
<b>Nov/2010</b>	1,45	10,5592	10,2717	1.076,1970
<b>Out/2010</b>	1,01	8,9790	8,8043	1.060,8152
<b>Set/2010</b>	1,15	7,8893	7,7702	1.050,2081
<b>Ago/2010</b>	0,77	6,6627	6,9925	1.038,2680
<b>Jul/2010</b>	0,15	5,8476	5,7927	1.030,3344
<b>Jun/2010</b>	0,85	5,6891	5,1800	1.028,7912
<b>Mai/2010</b>	1,19	4,7983	4,1892	1.020,1202
<b>Abr/2010</b>	0,77	3,5659	2,8919	1.008,1235
<b>Mar/2010</b>	0,94	2,7745	1,9525	1.000,4203
<b>Fev/2010</b>	1,18	1,8174	0,2556	991,1039
<b>Jan/2010</b>	0,63	0,6300	-0,6559	979,5453
<b>Dez/2009</b>	-0,26	-1,7123	-1,7123	973,4128
<b>Nov/2009</b>	0,10	-1,4561	-1,5842	975,9503
<b>Out/2009</b>	0,05	-1,5545	-1,3089	974,9753
<b>Set/2009</b>	0,42	-1,6037	-0,3915	974,4880
<b>Ago/2009</b>	-0,36	-2,0152	-0,6990	970,4123
<b>Jul/2009</b>	-0,43	-1,6612	-0,6591	973,9183
<b>Jun/2009</b>	-0,10	-1,2365	1,5258	978,1243
<b>Mai/2009</b>	-0,07	-1,1377	3,6397	979,1034
<b>Abr/2009</b>	-0,15	-1,0684	5,3820	979,7893
<b>Mar/2009</b>	-0,74	-0,9198	6,2686	981,2612
<b>Fev/2009</b>	0,26	-0,1811	7,8531	988,5767
<b>Jan/2009</b>	-0,44	-0,4400	8,1435	986,0130
<b>Dez/2008</b>	-0,13	9,8054	9,8054	990,3707
<b>Nov/2008</b>	0,38	9,9484	11,8835	991,6598
<b>Out/2008</b>	0,98	9,5321	12,2290	987,9058
<b>Set/2008</b>	0,11	8,4691	12,3068	978,3183
<b>Ago/2008</b>	-0,32	8,3500	13,6305	977,2433
<b>Jul/2008</b>	1,76	8,6978	15,1125	980,3805
<b>Jun/2008</b>	1,98	6,8178	13,4383	963,4242
<b>Mai/2008</b>	1,61	4,7439	11,5250	944,7188
<b>Abr/2008</b>	0,69	3,0842	9,8017	929,7498
<b>Mar/2008</b>	0,74	2,3778	9,0930	923,3785
<b>Fev/2008</b>	0,53	1,6258	8,6598	916,5957
<b>Jan/2008</b>	1,09	1,0900	8,3788	911,7634
<b>Dez/2007</b>	1,76	7,7463	7,7463	901,9323
<b>Nov/2007</b>	0,69	5,8827	6,2215	886,3328

Mês/ano	Índice do mês (em %)	Índice acumulado no ano (em %)	Índice acumulado nos últimos 12 meses (em %)	Número índice acumulado a partir de Jan/93
<b>Out/2007</b>	1,05	5,1572	6,2849	880,2591
<b>Set/2007</b>	1,29	4,0645	5,6748	871,1124
<b>Ago/2007</b>	0,98	2,7391	4,6315	860,0181
<b>Jul/2007</b>	0,28	1,7421	3,9995	851,6718
<b>Jun/2007</b>	0,26	1,4580	3,8958	849,2937
<b>Mai/2007</b>	0,04	1,1949	4,4035	847,0913
<b>Abr/2007</b>	0,04	1,1544	4,7583	846,7526
<b>Mar/2007</b>	0,34	1,1140	4,2767	846,4140
<b>Fev/2007</b>	0,27	0,7713	3,6843	843,5460
<b>Jan/2007</b>	0,50	0,5000	3,4154	841,2745
<b>Dez/2006</b>	0,32	3,8476	3,8476	837,0891
<b>Nov/2006</b>	0,75	3,5164	3,5060	834,4189
<b>Out/2006</b>	0,47	2,7458	3,1464	828,2074
<b>Set/2006</b>	0,29	2,2651	3,2799	824,3330
<b>Ago/2006</b>	0,37	1,9694	2,4355	821,9494
<b>Jul/2006</b>	0,18	1,5935	1,3945	818,9194
<b>Jun/2006</b>	0,75	1,4110	0,8682	817,4480
<b>Mai/2006</b>	0,38	0,6561	- 0,3232	811,3627
<b>Abri/2006</b>	- 0,42	0,2750	- 0,9190	808,2912
<b>Mar/2006</b>	- 0,23	0,6980	0,3546	811,7004
<b>Fev/2006</b>	0,01	0,9301	1,4409	813,5716
<b>Jan/2006</b>	0,92	0,9200	1,7350	813,4902
<b>Dez/2005</b>	- 0,01	1,2008	1,2008	806,0744
<b>Nov/2005</b>	0,40	1,2109	1,9598	806,1550
<b>Out/2005</b>	0,60	0,8077	2,3864	802,9432
<b>Set/2005</b>	- 0,53	0,2064	2,1726	798,1543
<b>Ago/2005</b>	- 0,65	0,7403	3,4258	802,4070
<b>Jul/2005</b>	- 0,34	1,3994	5,3725	807,6568
<b>Jun/2005</b>	- 0,44	1,7454	7,1171	810,4122
<b>Mai/2005</b>	- 0,22	2,1950	9,0752	813,9938
<b>Abri/2005</b>	0,86	2,4203	10,7478	815,7885
<b>Mar/2005</b>	0,85	1,5470	11,1321	808,8326
<b>Fev/2005</b>	0,30	0,6912	11,4406	802,0154
<b>Jan/2005</b>	0,39	0,3900	11,8739	799,6166
<b>Dez/2004</b>	0,74	12,4200	12,4200	796,5102
<b>Nov/2004</b>	0,82	11,5942	12,2749	790,6593
<b>Out/2004</b>	0,39	10,6866	11,9074	784,2286
<b>Set/2004</b>	0,69	10,2566	11,8963	781,1820
<b>Ago/2004</b>	1,22	9,5010	12,4408	775,8288
<b>Jul/2004</b>	1,31	8,1812	11,5077	766,4778
<b>Jun/2004</b>	1,38	6,7823	9,6036	756,5667
<b>Mai/2004</b>	1,31	5,3288	7,0305	746,2682

Mês/ano	Índice do mês (em %)	Índice acumulado no ano (em %)	Índice acumulado nos últimos 12 meses (em %)	Número índice acumulado a partir de Jan/93
<b>Abri/2004</b>	1,21	3,9668	5,3718	736,6185
<b>Mar/2004</b>	1,13	2,7239	5,0699	727,8120
<b>Fev/2004</b>	0,69	1,5761	5,4855	719,6796
<b>Jan/2004</b>	0,88	0,8800	7,1512	714,7479

O [IGP-M/FGV](#) analisa as mesmas variações de preços consideradas no IGP-DI/FGV, ou seja, o Índice de Preços por Atacado (IPA), que tem peso de 60% do índice, o Índice de Preços ao Consumidor (IPC), que tem peso de 30% e o Índice Nacional de Custo de Construção (INCC), representando 10% do IGP-M.

**O que difere o IGP-M/FGV e o IGP-DI/FGV é que as variações de preços consideradas pelo IGP-M/FGV referem ao período do dia vinte e um do mês anterior ao dia vinte do mês de referência e o IGP-DI/FGV refere-se a período do dia um ao dia trinta do mês em referência.** A cada dez dias a FGV divulga as variações prévias que compõem o índice referente ao período completo analisado.

Atualmente o IGP-M é o índice utilizado para balizar os aumentos da energia elétrica e dos contratos de aluguéis.

**Continuação abaixo (tabela simplificada...)**

[Clique aqui para a tabela simplificada](#)

Página: [1](#) [2](#)



[FERNANDO](#)

[PRÓXIMO](#)

[ÍNDICE NACIONAL DE PREÇOS AO CONSUMIDOR – INPC](#) >