



Estado de Santa Catarina
PREFEITURA MUNICIPAL DE SÃO JOÃO DO OESTE
Município tricampeão nacional em alfabetização
Capital Catarinense da língua alemã

DECRETO Nº 229, DE 27 DE DEZEMBRO DE 2023

Aprova o desmembramento do Lote Urbano nº 06-B constante da Matrícula nº 13.453 e dá outras providências.

O **PREFEITO DO MUNICÍPIO DE SÃO JOÃO DO OESTE**, Estado de Santa Catarina, no uso de suas atribuições que lhe são conferidas no Art. 73 da Lei Orgânica Municipal e, considerando o parecer de aprovação pela Comissão de Análise e Avaliação de Anteprojeto e Projetos de Loteamentos,

DECRETA:

Art. 1º Fica aprovado o desmembramento do imóvel denominado de Lote Urbano nº 06-B, constante da Matrícula nº 13.453, do Registro de Imóveis da Comarca de Itapiranga/SC, localizado na Linha Cristo Rei, Município de São João do Oeste, com área total de 1.850,00m² de propriedade de Roque Simon e Noeli Mombach Simon, nas seguintes frações:

- I- Lote Urbano nº 01 com área de 600,00m²;
- II- Lote Urbano nº 02 com área de 600,00m²; e
- III- Lote Urbano nº 03 com área de 650,00m².

Art. 2º Esta operação é objeto da Termo de Responsabilidade Técnica – TRT nº CFT2303064991, firmada pelo profissional Valdemir Land.

Art. 3º Fazem parte deste Decreto, o mapa e memorial descritivo da respectiva área.

Art. 4º Este decreto entra em vigor na data de sua publicação.

São João do Oeste/SC, 27 de dezembro de 2023.

Genésio Marino Anton
GENÉSIO MARINO ANTON
Prefeito

MEMORIAL DESCRITIVO

O presente memorial descritivo visa registrar o DESMEMBRAMENTO do Lote Urbano nº 6-B, da Sede Urbana de Cristo Rei, município de São João do Oeste - SC, registrado no Cartório de Registro de Imóveis de Itapiranga - SC, oriundo da matrícula número 13.453, com área total de 1.850,00 m², de propriedade de ROQUE SIMON, ficando o imóvel com a seguinte característica:

DESMEMBRAMENTO:

Fração 1: Lote Urbano nº 01.....	600,00 m ²
Fração 2: Lote Urbano nº 02.....	600,00 m ²
Fração 3: Lote Urbano nº 03.....	650,00 m ²
Área total	1.850,00 m²

Imóvel: Lote Urbano nº 01, da Quadra SC, com frente para a SC 163, da Sede Urbana de Cristo Rei, situado no município de São João do Oeste - SC, perfazendo uma área total de 600,00 m² (Seiscentos metros quadrados), inclusive uma RESIDÊNCIA EM MISTA, coberta com telhas de aluzinco, perfazendo uma área total construída de 72,00m², confrontando: ao NORTE, em 7,89 metros, com o Lote Rural nº 6-B, de propriedade de Roque Simon, oriundo da Matrícula nº 13.453; segue num ângulo de 88° 37' ao LESTE, em 44,21 metros, com o Lote Rural nº 6-B, de propriedade de Roque Simon, oriundo da Matrícula nº 13.453; segue num ângulo de 77° 51' ao SUDOESTE, em 20,00 metros, com o Lote Urbano nº 02, de propriedade de Roque Simon, oriundo da Matrícula nº 13.453; segue num ângulo de 87° 22' ao OESTE, em 15,06 metros, com a Faixa de Domínio da SC-163, Parte dos Lotes Rurais nº 6 e nº 7, de propriedade do Departamento Estadual de Infra Estrutura – Deinfra, registrado na Matrícula nº 2.147, num ângulo de 178° 43', em 12,00 metros com a Faixa de Domínio da SC-163, Parte dos Lotes Rurais nº 6 e nº 7, de propriedade do Departamento Estadual de Infra Estrutura – Deinfra, registrado na Matrícula nº 2.147, num ângulo de 177° 53', em 14,44 metros com a Faixa de Domínio da SC-163, Parte dos Lotes Rurais nº 6 e nº 7, de propriedade do Departamento Estadual de Infra Estrutura – Deinfra, registrado na Matrícula nº 2.147; segue num ângulo de 109° 33' ao Norte já descrito.

Imóvel: Lote Urbano nº 02, da Quadra SC, com frente para a SC 163, da Sede Urbana de Cristo Rei, situado no município de São João do Oeste - SC, perfazendo uma área total de 600,00 m² (Seiscentos metros quadrados), inclusive uma RESIDÊNCIA EM ALVENARIA, com área construída de 95,00m², com um porão de 95,00m², perfazendo uma área total de 190,00m², confrontando: ao NORDESTE, em 20,00 metros, com o Lote Urbano nº 01, de propriedade de Roque Simon, oriundo da Matrícula nº 13.453; segue num ângulo de 92° 55' ao LESTE, em 28,00 metros, com o Lote Rural nº 6-B, de propriedade de Roque Simon, oriundo da Matrícula nº 13.453; segue num ângulo de 90° 57' ao SUDOESTE, em 22,00 metros, com o Lote Urbano nº 03, de propriedade de Roque Simon, oriundo da Matrícula nº 13.453; segue num ângulo de 85° 15' ao OESTE, em 17,84 metros, com a Faixa de Domínio da SC-163, Parte dos Lotes Rurais nº 6 e nº 7, de propriedade do Departamento Estadual de Infra Estrutura – Deinfra, registrado na Matrícula nº 2.147, num ângulo de 179° 40', em 11,61 metros com a Faixa de Domínio da SC-163, Parte dos Lotes Rurais nº 6 e nº 7, de propriedade do Departamento Estadual de Infra Estrutura – Deinfra, registrado na Matrícula nº 2.147; segue num ângulo de 91° 33' ao Nordeste já descrito.

Imóvel: Lote Urbano nº 03, da Quadra SC, com frente para a SC 163, da Sede Urbana de Cristo Rei, situado no município de São João do Oeste - SC, perfazendo uma área total de 650,00 m²

(Seiscentos e cinquenta metros quadrados), inclusive uma RESIDÊNCIA EM ALVENARIA, com área construída de 63,00m², com um PORÃO de 32,00m², perfazendo uma área total construída de 95,00m², coberta com telhas de concreto e uma CASA EM ALVENARIA, com área construída de 113,60m², coberta com fibrocimento, confrontando: ao NORDESTE, em 22,00 metros, com o Lote Urbano n° 02, de propriedade de Roque Simon, oriundo da Matrícula n° 13.453; segue num ângulo de 85° 43' ao LESTE, em 30,35 metros, com o Lote Rural n° 6-B, de propriedade de Roque Simon, oriundo da Matrícula n° 13.453; segue num ângulo de 91° 18' ao SUDOESTE, em 21,72 metros, com Parte do Lote Rural n° 60, de propriedade de Ana Maria Kunzler Troian, registrado Matrícula n° 13.452; segue num ângulo de 89° 9' ao OESTE, em 29,20 metros, com a Faixa de Domínio da SC-163, Parte dos Lotes Rurais n° 6 e n° 7, de propriedade do Departamento Estadual de Infra Estrutura – Deinfra, registrado na Matrícula n° 2.147; segue num ângulo de 93° 50' ao Nordeste já descrito.

Declaro que elaborei pessoalmente o levantamento da área “in loco”, sendo que o imóvel possui os limites definidos não havendo litígio aparente com os confrontantes.

Itapiranga - SC, 28 de novembro de 2023.

VALDEMIR

LAND:00016682939

Assinado de forma digital por
VALDEMIR LAND:00016682939
Dados: 2023.11.28 11:30:18
-03'00'

VALDEMIR LAND

Técnico em Agrimensura

CFT/BR n° 0001668293-9 – Código INCRA - FDM



Agrimensura, Engenharia e
Projetos Ambientais

Fone: 49 **3677 3390**

DESMEMBRAMENTO

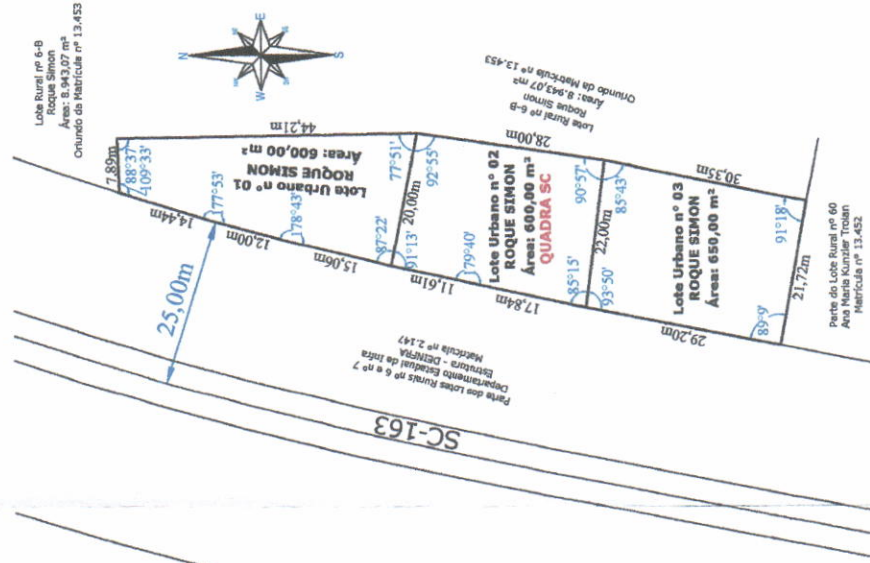

SITUAÇÃO INICIAL

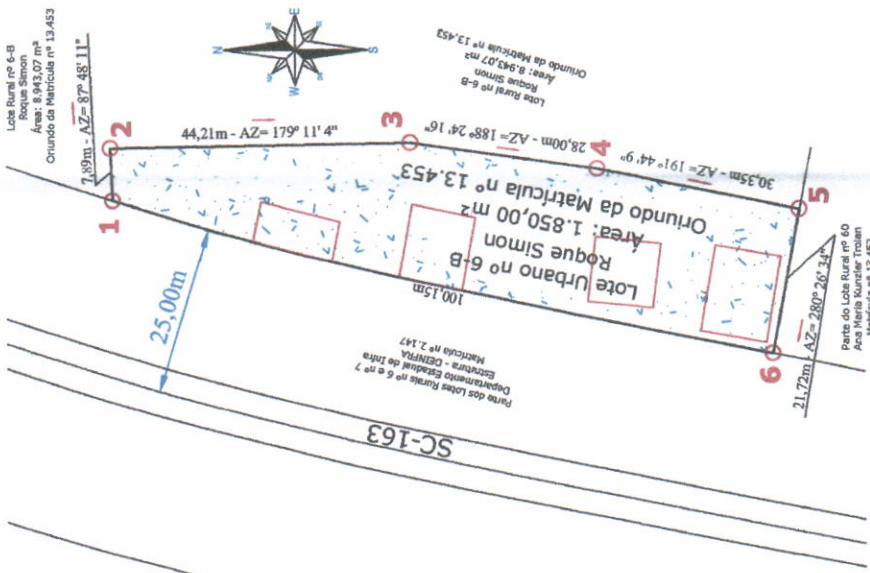

INOVA
 Agrimensura, Engenharia e
 Projetos Ambientais
 Fone: 49 3677 3390

SERVIÇO:	MAPA DE ÁREA URBANA PARA DESMEMBRAMENTO	PROPRIETÁRIO:	ROQUE SIMON
RESPONSÁVEL TÉCNICO:	VALDEMIR LAND:00016682939	SEDE URBANA DE CRISTO REI - SÃO JOÃO DO OESTE - SC	
	NOELI MOMBACH SIMON ROQUE SIMON	Lote Urbano nº 6-B:	1.850,00 m²
		Desenhista:	ALEXANDRE GRINGS
		ESCALA:	1/750
		DATA:	28 de novembro de 2023

Assinado de forma digital por
 VALDEMIR LAND:00016682939
 em 2023.11.28 11:51:29 -03'00'

Assinado de forma digital por
 VALDEMIR LAND:00016682939
 em 2023.11.28 11:51:29 -03'00'